鴨川中学校　校歌

白石　義貫　　作詞
貫名　美名彦　作曲

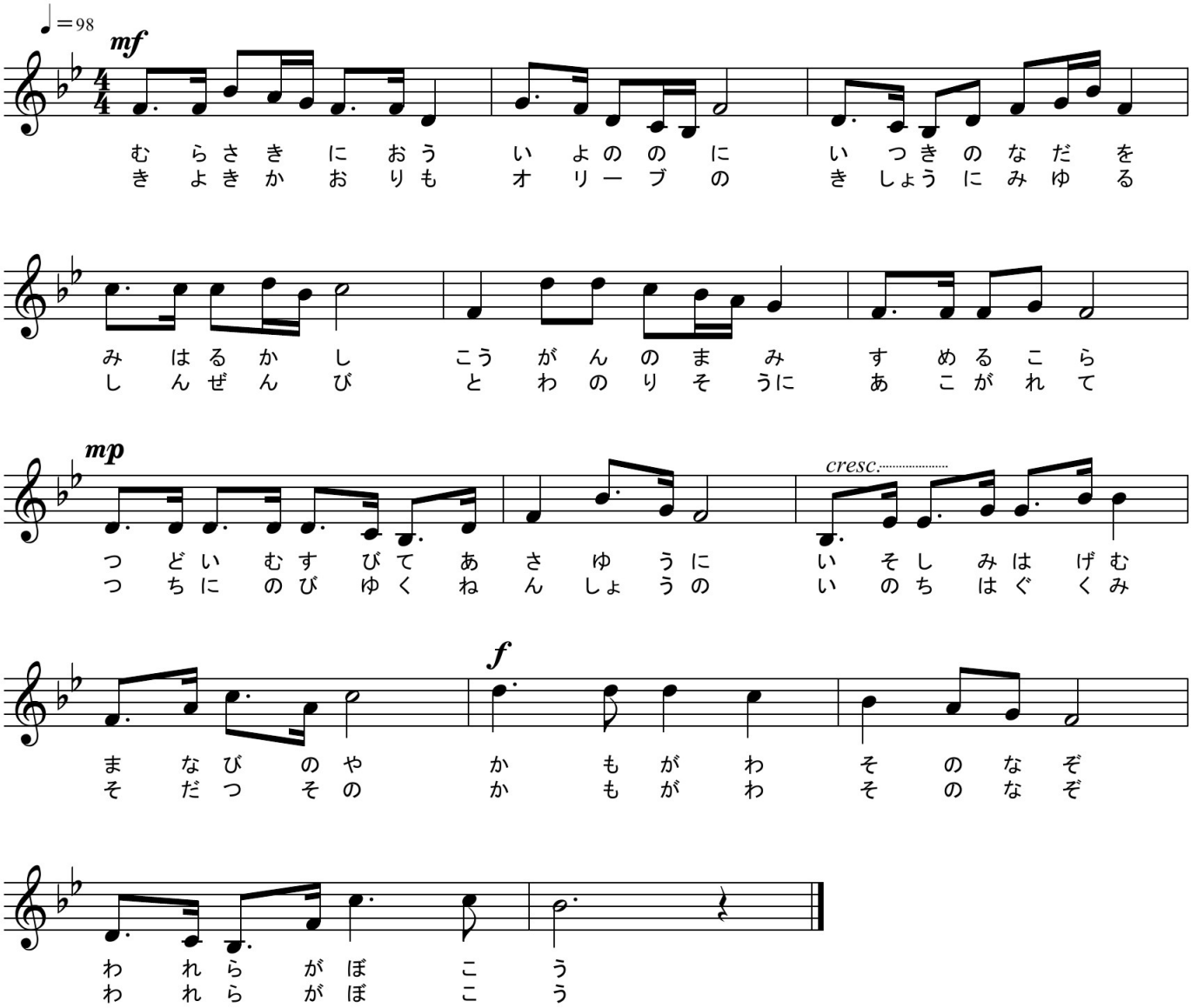

一

紫におう　伊予の野に
斎の灘を　見はるかし
紅顔の眼　澄める子ら
集い結びて　朝夕に
いそしみ励む　学びの舎
鴨川その名ぞ　我らが母校

二

清き香も　オリーブの
徽章に見ゆる　真善美
永遠の理想に　あこがれて
土地にのびゆく　年少の
生命はぐくみ　育園
鴨川その名ぞ　我らが母校